



Piccola Casa Della Divina Provvidenza 'Cottolengo'

Sede di Chieri
Hospice



Percorso

- In data 29 Gennaio 2020 La Piccola Casa della Divina Provvidenza ha presentato all'Assessore Regionale alla Sanità ed al Direttore Generale dell'ASL TO 5 la proposta di realizzare un Hospice in un immobile sito in Chieri,
- 4 Maggio 2020, La direzione Sanità e Welfare prende atto della richiesta e chiede un parere sulla medesima all' ASL TO5
- 8 Maggio 2020, Il Direttore Generale dell'ASL TO5 esprime il parere positivo alla realizzazione dell'opera
- 2 Dicembre 2020, La Direzione Sanità e Welfare esprime nulla osta alla realizzazione di una struttura hospice del Cottolengo nel territorio dell'ASL TO5 (Struttura del Cottolengo ubicata a Chieri)
- 31 Dicembre 2020, Trasmissione alla Regione del progetto.

Normativa

- **Legge 15 marzo 2010, n. 38 : 'Disposizioni per garantire l'accesso alle cure palliative e alla terapia del dolore'**
- D.P.C.M. 20 gennaio 2000 : ' Atto di indirizzo e coordinamento recante requisiti strutturali, tecnologici ed organizzativi minimi per i centri residenziali di cure palliative'
- Conferenza Unificata 19.4.2001 (Art.8 del D.LGS. 28 Agosto 1997, N.281), 'Accordo tra il Ministero della sanità, le regioni e comuni , per l'organizzazione della rete di servizi delle cure palliative.
- D.G.R 14.10.2002 15-7336 Nuove linee guida Regionali relative alle cure palliative in Piemonte
- Determina Regione Piemonte N.388 del 21 maggio 2013 'Individuazione dei percorsi attuativi della Rete regionale di Cure Palliative
- **Delibera della Giunta Regionale del Piemonte n.45 4.2.2020 . Oggetto ' Rete regionale di Cure Palliative per il paziente adulto. Aggiornamento del fabbisogno di posti letto hospice sul territorio regionale .**

Struttura



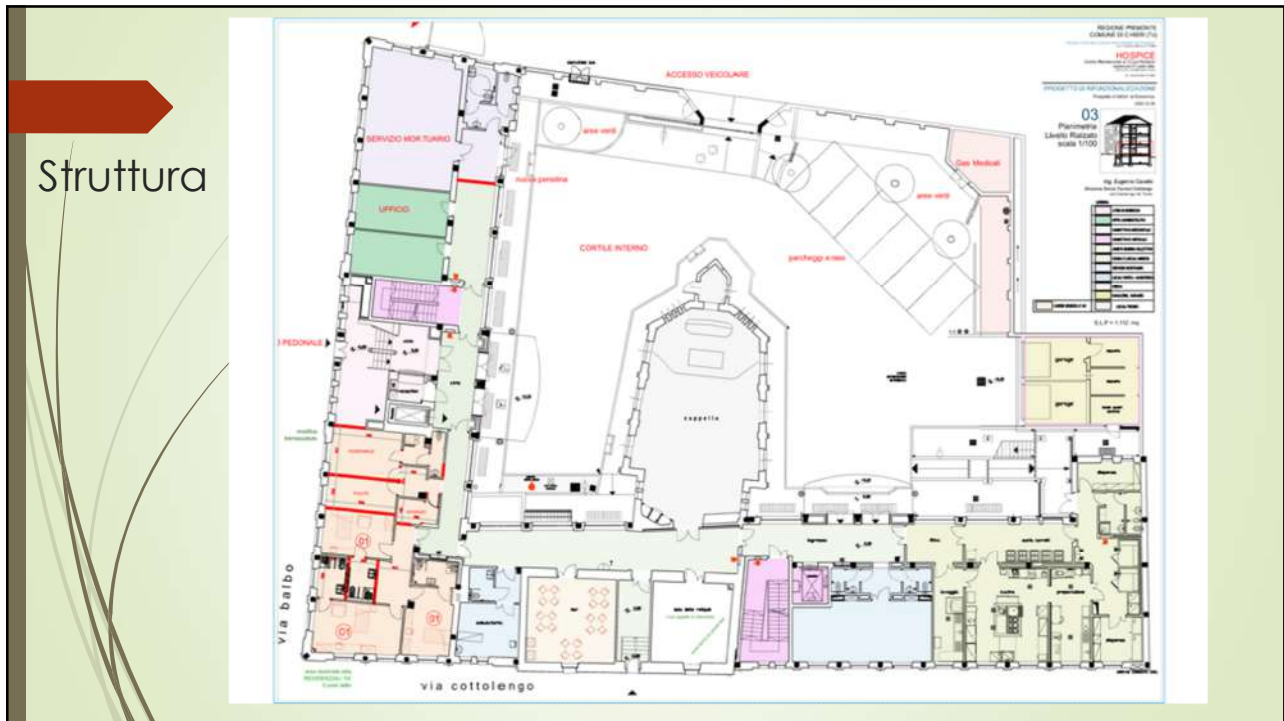

Struttura

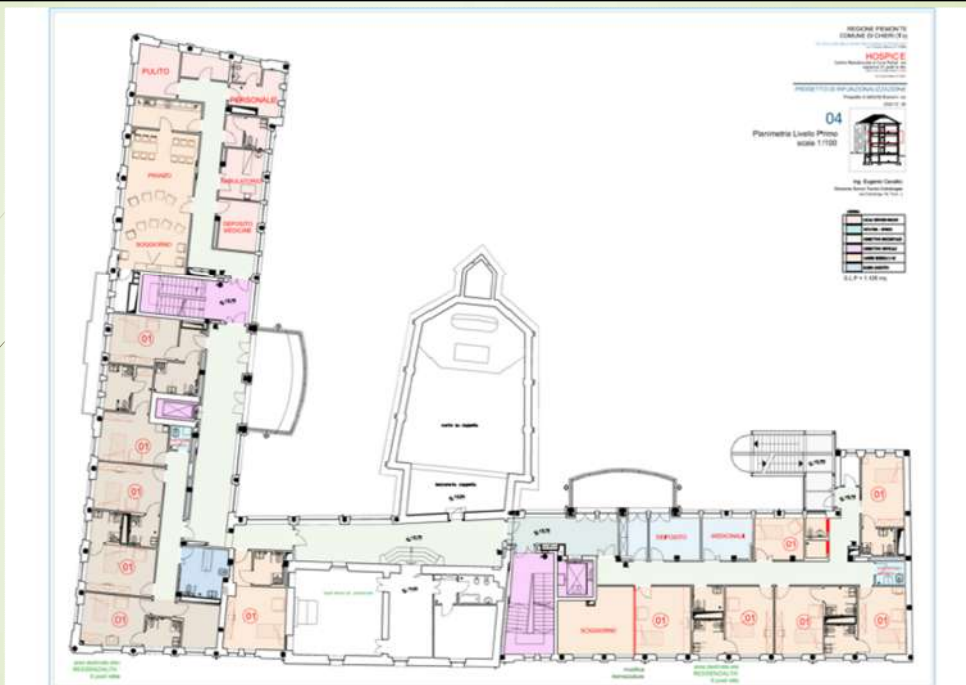

Organizzazione

- Strutture e posti letto
- Caratteristiche impiantistiche e strutturali
- Dotazione Tecnologica ed arredi
- Organizzazione del servizio
- Formazione
- Volontariato

- ▶ Tutela e promozione della qualità della vita al termine
- ▶ Dignità e autonomia della persona
- ▶ Eguità nell'accesso
- ▶ Qualità e appropriatezza nelle cure
- ▶ Adeguato sostegno delle persone e della famiglia
- ▶ Centralità della persona e sua dimensione etica

Finalità della legge 38/2010